

¿A quién va dirigido?

Desde la pluralidad y diversidad de las personas que viven en el medio rural, COCEDER plantea itinerarios integrales adaptados a los diferentes colectivos en situación o riesgo de exclusión social (migrantes, desempleadas, jóvenes, personas con discapacidad, mujeres, niños y niñas) con los que intervenir de manera individual y familiar en y con la comunidad.

Propuesta de valor

- 1 Metodología de inserción social y laboral diseñada para el medio rural, fruto de la experiencia de trabajo de más de 30 años y de los estudios diagnósticos de inserción social y laboral realizados últimamente.
- 2 Respaldados por una red de servicios y programas que las entidades socias de COCEDER desarrollan en los territorios y que complementan y dan respuesta a la integralidad de atención a la persona.
- 3 Promover la inclusión social de la persona que se encuentra en situación o en riesgo de exclusión social, desde un enfoque comunitario y centrado en la persona para su desarrollo personal, social y laboral.



Ámbito territorial: estatal

La financiación de Europa llega a pequeños municipios rurales generando oportunidades.



Nuestro propósito

Igualdad de oportunidades para encontrar empleo, asentar población y mejorar la inserción sociolaboral de personas en situación y/o riesgo de exclusión social del medio rural.



Despoblación

Revitalizar las zonas rurales, ya que con el desarrollo socioeconómico de los territorios se mejora la calidad de vida de las personas en el medio rural y se fija población.



1 Área de inserción laboral

Un equipo profesional realizará un diagnóstico de la situación laboral para diseñar un plan de intervención y un itinerario de formación con el que conseguir los objetivos profesionales. Orientación y asesoramiento individualizado durante la búsqueda activa de empleo

2 Área de inserción social

Apoyo y acompañamiento en gestiones y facilitación de herramientas para activar los recursos propios y mejorar la calidad de vida. Atención personalizada en el fomento de las habilidades personales y la integración en la comunidad.

3 Área de garantía infantil y juvenil

Promover la efectividad de los derechos de la infancia y juventud con los niños, niñas y adolescentes que viven en el medio rural mediante el desarrollo de acciones educativas, prelaborales, de ocio, salud, etc.

Itinerarios integrales contra la despoblación rural y la inclusión social



Cofinanciado por la Unión Europea, para promover la inclusión social de las personas del medio rural que se encuentran en situación o en riesgo de exclusión social, mediante su desarrollo personal, social y laboral.



Fomentar la inclusión activa al objeto de promover la igualdad de oportunidades, la no discriminación y la participación activa, y mejorar la empleabilidad, en particular de los grupos desfavorecidos del medio rural.



“Una Europa más social e inclusiva por medio de la aplicación del pilar europeo de derechos sociales”

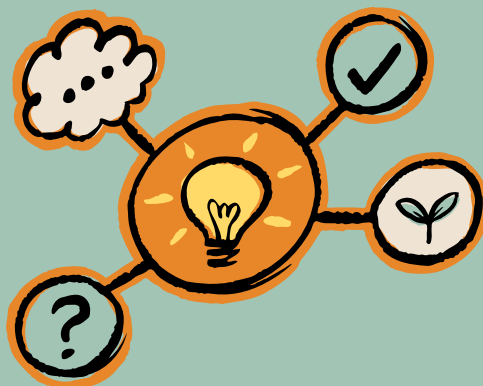

Generando oportunidades en el medio rural



Información

983371279

www.coceder.org

formacion@coceder.org



PROGRAMA ESTATAL FSE+ DE INCLUSIÓN SOCIAL, GARANTÍA INFANTIL Y LUCHA CONTRA LA POBREZA

(2021es05sfpr003)



- Área de inserción laboral y emprendimiento
- Área de inserción social
- Área de garantía infantil y juvenil

